



Kann neue Unternehmens-
software mein Unternehmen
erfolgreicher machen?

Microsoft Dynamics™ –
Motor der Produktivität



Microsoft Dynamics Lösung für den Beleg- und Informationsfluss – YAVEON ProE-SCM



Kommunikation und Workflows für die Supply Chain

In den zunehmend komplexer werdenden Liefer- und Wertschöpfungsketten benötigen Unternehmen heute effiziente Werkzeuge für das Supply Chain Management und die überbetriebliche Kommunikation.

Mit YAVEON ProE-SCM ist ein Kommunikationsframework und Workflowtool für Belegketten entstanden, das universell einsetzbar ist.

YAVEON ProE-SCM erfüllt dabei zwei wesentliche Hauptaufgaben:

1. Den Datenaustausch mit anderen Systemen in dem jeweilig geforderten Standard zu ermöglichen: Das können interne Standards für den Stammdatenaustausch zwischen Werken sein oder internationale Industriestandards wie EANCOM oder VDA.
2. Die Verarbeitung der Informationen und der Anstoß von Prozessen zur Abarbeitung, Fehlerbehebung, Benachrichtigung etc. Hier sind dem Tool keine Grenzen gesetzt, wie solche Workflows eingerichtet werden.

YAVEON ProE-SCM bietet durch seine besondere Architektur mehrere entscheidende Vorteile:

- Es werden keine weiteren externen EDI-Konverter benötigt. Die Datenkonversion findet direkt in YAVEON ProE-SCM statt.
- Standards für Handelslogistik: EDIFACT, EANCOM, I-Doc, PHOENIX, u. a. sind präkonfiguriert.
- Standards für Automobilzulieferer: VDA, Odette, ANSI X12, EDIFACT, etc.
- Integration in Logistik und ERP: YAVEON ProE-SCM greift auf die Stamm- und Bewegungsdaten zu und generiert so automatisierte Workflows
- Fehlermanagement und Plausibilitätsprüfung
- Für eine Anbindung aller Geschäftspartner: Versand der Daten automatisch auch per E-Mail oder Fax möglich
- Fast alle Anforderungen lassen sich im Betrieb ohne Programmierung durch reine Parametrierung erfüllen.
- Übertragungswege: X400, AS2, OFTP, FTP, SFTP, http, Filecopy, E-Mail

YAVEON ProE-SCM wird in folgenden Modulen ausgeliefert, die beliebig kombiniert werden können:

• **Modul 1 – EDI im Handel**

Nutzen Sie das Komplettpaket für den Handel mit den effizienten Industriestandards wie EANCOM, PHOENIX, EDIFACT, I-Doc, eClass etc., um Rechnungen, Aufträge etc. zu versenden und zu empfangen.

• **Modul 2 – Automobil Zulieferer**

Nur 30% der mittelständischen Automobilzulieferer setzen EDI ein. Mit YAVEON ProE-SCM erhalten Sie nicht nur den Datenaustausch im VDA oder Odette Format sondern auch alle Prozesse für die effiziente Belieferung.

• **Modul 3 – Intercompany**

Teilen Sie Daten im Konzern untereinander und tauschen Sie Stamm- und Bewegungsdaten mit beliebigen Systemen aus.

• **Modul 4 – Fax- und E-Mailversand**

Versenden Sie beliebige Dokumente kundenindividuell direkt aus Microsoft Dynamics.

• **Modul 5 – E-Invoicing**

Erstellen Sie Rechnungen, Gutschriften und Mahnungen im pdf-Format mit qualifizierter digitaler Signatur und sparen Sie direkt Geld.

• **Modul 6 – Schnittstellenmanagement**

YAVEON ProE-SCM unterstützt Sie auch bei der Anbindung von Fremdsystemen an Microsoft Dynamics NAV.

• **Modul 7 – Workflow**

Sie können jederzeit und überall Workflows einrichten, anstoßen und Benachrichtigungen zum Status erhalten.



Durchgängige Geschäftsprozesse

YAVEON ProE-SCM bietet eine integrierte Prozesssteuerung, die zum Einen den Informationsfluss in konfigurierbarer Form bereitstellt und zum Anderen einen Kontrollmechanismus beinhaltet, der die fristgerechte Abarbeitung überprüft.

So werden Ad-hoc-Meldungen generiert und an die zuständige Verkaufsabteilung weitergeleitet. Es lassen sich ohne weiteres kunden- wie artikelspezifische Weiterleitungen einrichten.

So können zum Beispiel bei Sonderartikeln auch Workflows für die Beschaffung angestoßen werden, oder die Kommissionierung für Standardartikel kann eventuell geforderte Resthaltbarkeiten berücksichtigen.

YAVEON ProE-SCM mit Workflowunterstützung bietet ein Höchstmaß an automatisierter Auftrags- und Bestellabwicklung.

In der Materialwirtschaft ...

... lassen sich alle Arten von Ladungsträgern wie KLTs, Palettenkonten, Container, etc. für die Distribution verwalten. Die Beladung der Ladungsträger wird nach wählbaren Parametern optimiert. Desweiteren können die Packmittel in Hierarchien gestaffelt werden. Warenanhänger und Labels werden je nach Produkt und Packmittelhierarchie durch YAVEON ProE-SCM jeweils an der richtigen Stelle im Prozess im richtigen Format (VDA, ODETTE, AIAG, GS1, GTL, ...) erzeugt.

In der Warenwirtschaft ...

... organisiert YAVEON ProE-SCM den Einkaufs- und Verkaufsprozess und integriert sich in die Bedarfsplanung mit Bestellvorschlag und Wareneingang, sowie in die Kommissionierung und Distribution. Bei der Anbindung von Fremdlagern lassen sich alle Vertragsarten (Konsignation, CRP, etc.) abbilden. Auch hier werden Auftragsabwicklung und Kommunikationsprozesse Hand in Hand geführt.

EDI für Anspruchsvolle

Modul 1: EDI Handel

Efficient Consumer Response auf die leichte Art

Im Handel bietet YAVEON ProE-SCM einen konverterfreien EDI-Verkehr gemäß den Branchenstandards EANCOM, I-Doc, Phoenix, xCBL, OpenTrans, usw. Selbstverständlich lassen sich durch die flexible Parametrierung auch andere Standards leicht konfigurieren – ohne Programmierkenntnisse.

Wichtige Erweiterungen zur Verarbeitung der Massendaten sind Rechnungslisten und eine gesonderte Verbandsabwicklung. Selbstverständlich kann in YAVEON ProE-SCM die NVE vergeben und die ILN mitgeführt werden. Entsprechend dem Standard wird dies im Avis und Barcode-Label codiert. Hochgenaue Barcodes unterstreichen Ihren Anspruch eines A-Lieferanten.

YAVEON ProE-SCM für den Handel bietet:

- Verbandsabwicklung
- NVE (SSCC), ILN, EAN, PZN, DUNS
- Vollautomatisierung mit optionaler Belegweiterverarbeitung
- Workflowunterstützung
- Fremdlagerverwaltung, Überwachung, Steuerung
- Standard-Labels (z. B. GS1)

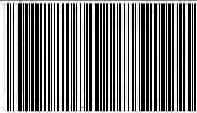
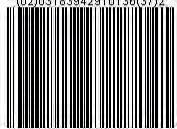
YAVEON		Absender: Cronus AG Hofstraße 12 Benrather 20097 Hamburg
NVE 34312345670000556		
Inhalt: 3183942910136	Anzahl: 2	
MHD:	Charge:	
 <small>(02)03183942910136(37)2</small>		
 <small>(00)34312345670000556</small>		

GS1-konformes Label

Modul 2: Automobilzulieferer

Mit allen Autoherstellern und Lieferanten in Kontakt

Als Branchenlösung für die Automobil-Zulieferindustrie ist YAVEON ProE-SCM eine umfassende Lösung zur Organisation eines elektronisch geführten Informations- und Materialflusses. Die EDI-Schnittstelle kommt ohne externen Konverter aus, da VDA, ODETTE, ANSI X12, u. a. Standards direkt aus Microsoft Dynamics erzeugt werden, und zwar spezifiziert für den jeweiligen Kunden und die Abladewerke. Desgleichen lassen sich Lieferanten-Logistic-Center (eLLZ) anbinden und bedienen. Die Warenanhänger und Nachrichten sind auch konform mit AMES-T, GTL, BeloM (2D-Barcode).

Für Zulieferer von:

Audi, Volkswagen, Opel, Ford, Porsche, SEAT, Skoda, BMW, Mercedes, PSA, Renault, MAN, ...

YAVEON ProE-SCM unterstützt u. a. folgende Nachrichtenarten für VDA, ODETTE, ANSI X12:

- Lieferabruf
- Feinabruf
- JIT und PUS-Abwurf
- Lieferschein-DFÜ
- Rechnungs-DFÜ
- Gutschriftverfahren
- Warenbegleitschein
- Warenanhänger, VDA 4902, ODETTE, GS1, AIAG, GTL, ...
- Speditionsauftrag und Packmittelverwaltung

(1) Warentrupp/Singer Porsche AG Porschestraße 15 - 19 DE 70153 Ludwigsburg		(2) Artikelcode - Lagerart - Verwendungsschlüssel PT02 - S	
(3) Lieferanten-Nr. (S) 00000156		(4) Lieferantennummer (Partizipant, Werk, PLZ, Ort) Yaveon AG DE 97070 Würzburg	
(5) Sachnr. Kunde (P) 7L0.825.199.		(6) Gewicht netto 650 KG	(7) Gewicht brutto 675 KG
(8) Gewicht Packstück 1		(9) Anzahl Packstücke	
(10) Formcode (R) 180		(11) Bezeichnung Lieferung, Verwendung Entlüftungsrahmen	
(12) Lieferanten-Nr. (V) 1805		Reparatur-Nr./Qualität (P) VDA 6280	
(13) Materialcode (S) 000000272		(14) Datum U 100805	(15) Lieferanten-Nr./Ordnung AI4
		(16) Chargen-Nr. (W) L56378	

VDA-konformes Label

Von Yaveon AG Prymstr. 3 97070 Würzburg	An Volkswagen AG Berliner Ring 2 38440 Wolfsburg	VWAG 
Kontakt Made in	Anlieferwerk / Abladestelle VWAG AL1	
Lieferanten-Nr. UK11018	Anlieferstelle / Verbrauchsstelle	Auflastung (KG)
Lieferschein-Nr. 000000112		Packmitteltyp EUROPAL
		Füllmenge 1
Artikel-Nr. RGC-255-5		
Lizenz-Plate 		Brutto-Gew./Netto-Gew. 10 / 9 KG
1J UN 887432100 EUROPAL		Lieferscheindatum / Verfallsdatum / D 100115
		Änderungsstand Konstruktion EC115
		Chargen-Nr. / Anzahl Packstücke 0
		Usage Code S
		Article description Entlüftungsrahmen S5-345309 PE47-40 kleine Ausführung

GTL-Label mit 2D-Barcode

Grenzenloser Datenaustausch

Modul 3: Intercompany

YAVEON ProE-SCM bietet eine umfassende Lösung sowohl für die arbeitsbereichübergreifende als auch für die konzernweite Informationslogistik. Mithilfe von YAVEON ProE-SCM lässt sich der Beleg- und Stammdatenaustausch zwischen den gleichen und unterschiedlichen ERP-Systemen elektronisch und sicher vornehmen.

Dabei ist es völlig unerheblich mit wie vielen Mandanten Sie arbeiten. Dank der einzigartigen Architektur von YAVEON ProE-SCM ist es möglich, durch Parametrierung einer Belegart beinahe unbegrenzt viele Varianten für alle Dialogpartner zu hinterlegen. Zum Beispiel können Sie gemeinsam übergreifende Artikelstammdaten oder Debitoren-Daten pflegen und austauschen. Dabei können eigene Felder und Tabellen mit „fremd befüllten Feldern“ kombiniert werden.

Belegketten

Der Belegaustausch kombiniert mit einem periodischen oder ereignisgesteuerten Stammdatenaustausch ermöglicht umfassende Intercompany-Funktionalitäten. Das bietet eine Automatisierung von Belegketten über die einzelnen Unternehmensbereiche hinweg, aber ebenso die Integration in andere Konzernlösungen für die konsolidierte Berichterstattung.

Stammdatenverwaltung und Berechtigungskonzepte

Die voreingestellten Berechtigungskonzepte für die Verwaltung von Stammdaten stellen sicher, dass Änderungen nur dort vorgenommen werden, wo es vorgesehen ist, aber alle anderen Mandanten diese Änderungen aktualisiert vorfinden.

So erhalten Sie mit YAVEON ProE-SCM auch eine wichtige Voraussetzung für die Erfüllung der Vorgaben aus SOX, 8. EU-Richtlinie und ähnlichen Regelungen.

In der Warenwirtschaft organisiert YAVEON Intercompany den Einkaufs- und Verkaufsprozess und integriert sich in die Bedarfsplanung mit Bestellvorschlag und Wareneingang, sowie in die Kommissionierung und Distribution. Die Avise und Rückmeldungen ermöglichen die exakte Nachverfolgung im Streckengeschäft und eine termingenaue Rechnungsstellung.

Besseres Sourcing durch Lagerinformationen

Bei der Anbindung von international verteilten Logistikstandorten oder auch Fremdlagern lassen sich wichtige Informationen über die Verfügbarkeit der Artikel jederzeit abrufen, auch mehrsprachig. Auftragsabwicklung und Kommunikationsprozesse werden Hand in Hand geführt.

Bessere Absatzplanung

Durch die Verfügbarkeit der Informationen aus den Distributions- und Vertriebsgesellschaften können die Produktions- und Absatzplanungen genauer durchgeführt werden. Eine Reduktion von Kosten und Fehlmengen ist die Folge.

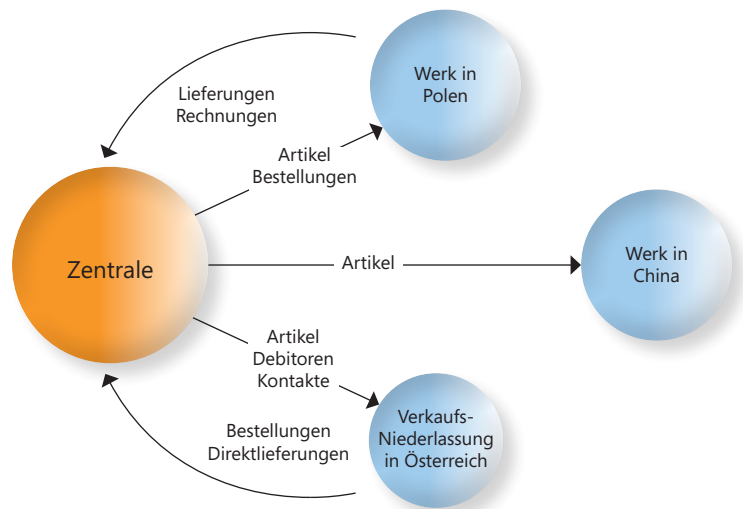

Highlights der Intercompany-Lösung:

- Stamm- und Bewegungsdaten
- Berechtigungskonzept
- Streckengeschäft
- Global Sourcing
- Bestellungen automatisch in Verkaufsaufträge umwandeln und umgekehrt
- Mehrsprachigkeit
- Bessere Absatzplanung

Grenzenlose Kommunikation

Modul 4: Fax & E-Mail – Versandautomatisierung

In jedem Unternehmen wird täglich eine Vielzahl von Geschäftsdokumenten ausgetauscht, seien es Bestellungen, Angebote oder Rechnungen an Lieferanten und Kunden. Diese Dokumente werden meist entweder per Fax oder E-Mail versendet. Tatsächlich ist mit dem manuellen Versand per Fax und der Archivierung in Papierform ein hoher zeitlicher und personalintensiver Aufwand verbunden.

Gelingt es, den Versand der Geschäftsdokumente direkt aus Microsoft Dynamics NAV heraus anzusteuern, so lässt sich damit enorm Zeit und Geld einsparen. Wenn dann auch noch jede Groupware und Faxlösung ansprechbar ist, werden bereits getätigte Investitionen geschützt.

Echter Workflow

Im Gegensatz zu herkömmlichen Faxlösungen muss bei der Freigabe eines Beleges der Faxversand nicht mehr eigens aktiviert werden, sondern kann vollautomatisch im Hintergrund abgewickelt werden.

Durch YAVEON ProE-SCM können Sie Standard-Layouts oder jedem Empfänger ein eigenes Reportlayout zuweisen und zusätzlich den Inhalt von Faxdeckblättern oder E-Mail-Elementen frei konfigurieren.

Der Versand kann mit Zeitplänen automatisiert vollständig im Hintergrund ausgeführt werden. Der Versand erfolgt nach voreingestellten Zeitintervallen innerhalb von Minuten oder auch nur einmal im Monat.

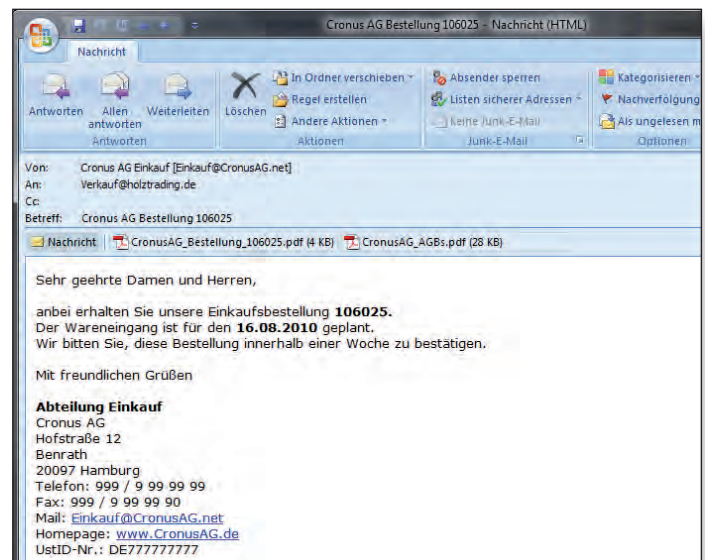

Die pdf-Dateien und die E-Mails können automatisch im Hintergrund erzeugt und versandt werden.

Einfache Handhabung ohne Programmierkenntnisse

Alle Vorlagen und Logiken lassen sich in YAVEON ProE-SCM ganz einfach erstellen und den Kontakten zuordnen.

Strukturierter Datenaustausch via Fax und E-Mail

Mithilfe dieser Vorlagen, also ohne Programmierkenntnisse, kann der Informationsaustausch für jeden Geschäftspartner standardisiert werden.

Signiert oder nicht signiert? Das ist hier die Frage.

Modul 5: Elektronische Rechnungen

Gemäß den Richtlinien der EU und der lokalen Gesetzgeber müssen bei jeder elektronisch übermittelten Rechnung die Echtheit und die Unversehrtheit des Inhalts gewährleistet sein, und zwar in der Regel durch eine qualifizierte Signatur.

YAVEON bietet nun allen Anwendern von Microsoft Dynamics NAV (ab der Version 3.70) die Möglichkeit, diesen Versand der Rechnungen vollautomatisch in Microsoft Dynamics NAV abzuwickeln.

Dank der integrierten Workflows auf Basis von YAVEON ProE-SCM können nun direkt beim Buchen pdf-Dokumente aus den Rechnungen erstellt, verschlüsselt und versendet werden. Ein manuelles Eingreifen ist hier nicht mehr nötig.

Der Empfänger prüft ganz einfach im Acrobat Reader die Echtheit und Unversehrtheit.

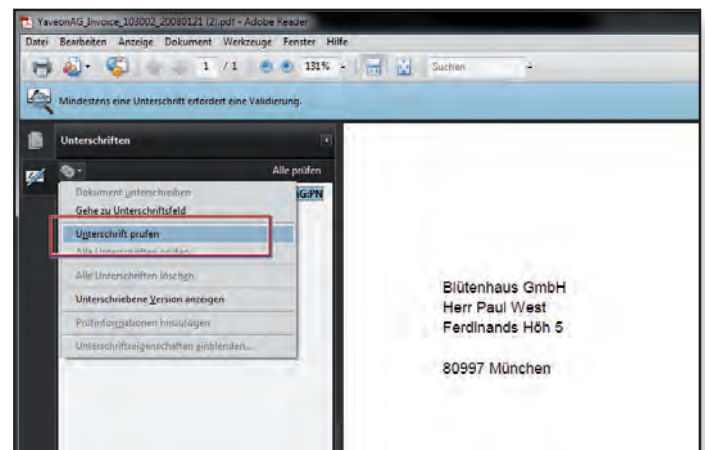

Die Unversehrtheit kann ganz einfach im Acrobat Reader geprüft werden.

Modul 6: Schnittstellenmanagement

Strukturierte Anbindung reduziert Wartungsaufwände

Die Anbindung von Fremdsystemen an Microsoft Dynamics NAV stellt gleichartige Anforderungen wie der Datenaustausch. Mit YAVEON ProE-SCM als Handwerkszeug sind Sie auf der sicheren Seite.

Microsoft Dynamics NAV wurde im Unternehmen eingeführt, um einerseits die Datenflüsse und die damit verbundenen Material- und Werteflüsse transparent zu halten. Andererseits sollen die Aufwendungen für die IT-Administration reduziert werden.

Diese beiden Effekte sollen auch bei der Einbindung von Drittsystemen nicht unterlaufen werden. Daher ist es sinnvoll, bei der Verwaltung von Schnittstellen auf eine strukturierte Lösung zurückzugreifen.

Bei YAVEON ist die Signaturkarte sicher verschlossen.



Was Schnittstellen leisten

Schnittstellen, die mit YAVEON ProE-SCM angelegt werden, stellen nicht nur sicher, dass Daten richtig konvertiert und interpretiert werden, sondern dass alle Transaktionen protokolliert und archiviert werden. Die Archivierungstiefe ist dabei frei wählbar.

Außerdem erhält man eine Übersicht über die vorhandenen Schnittstellen und kann bei Änderungen an den angebotenen Systemen oftmals durch reine Parametrierung und Konfiguration die Schnittstelle aktualisieren. Das spart Zeit und vermeidet teure Programmierfehler.

So werden Prozesse effizienter.

Modul 7: Workflow

Workflows helfen, die Prozesse

besser ineinander greifen zu lassen

Um sicherzustellen, dass wichtige Arbeitsvorgänge nicht auf sich warten lassen oder dass alle Projektbeteiligten frühzeitig über Änderungen in den Prozessen informiert werden, sind strukturierte Workflows unerlässlich.

Schließlich sollen Mitarbeiter aktiv gewarnt werden, wenn kritische Zustände erreicht werden.

Automatisierte Workflows, aktuelle Warnhinweise und Reports

Durch die Parametrierung der Eintrittsregeln können aufgrund von beliebigen Zuständen Workflows automatisiert, initiiert oder Warnhinweise übermittelt werden. So lassen sich ereignisbezogen Lieferverzögerungen, Mindestmengen oder Resthaltbarkeiten überwachen.

Bessere Prozesse durch übergreifende Informationspolitik

Die meisten Workflowmodule sind nur in der Lage, den nächsten Prozessschritt mit zu überwachen.

YAVEON Workflow bietet die Möglichkeit in beliebiger Tiefe alle Prozessbeteiligten über die Veränderungen zu informieren. Zum Beispiel können, wenn ein Kundenauftrag auf einen späteren Zeitpunkt verschoben wird, Produktion, Einkauf und Lieferanten aktiv über die veränderten Fristen und über beliebige Kommunikationskanäle informiert werden.

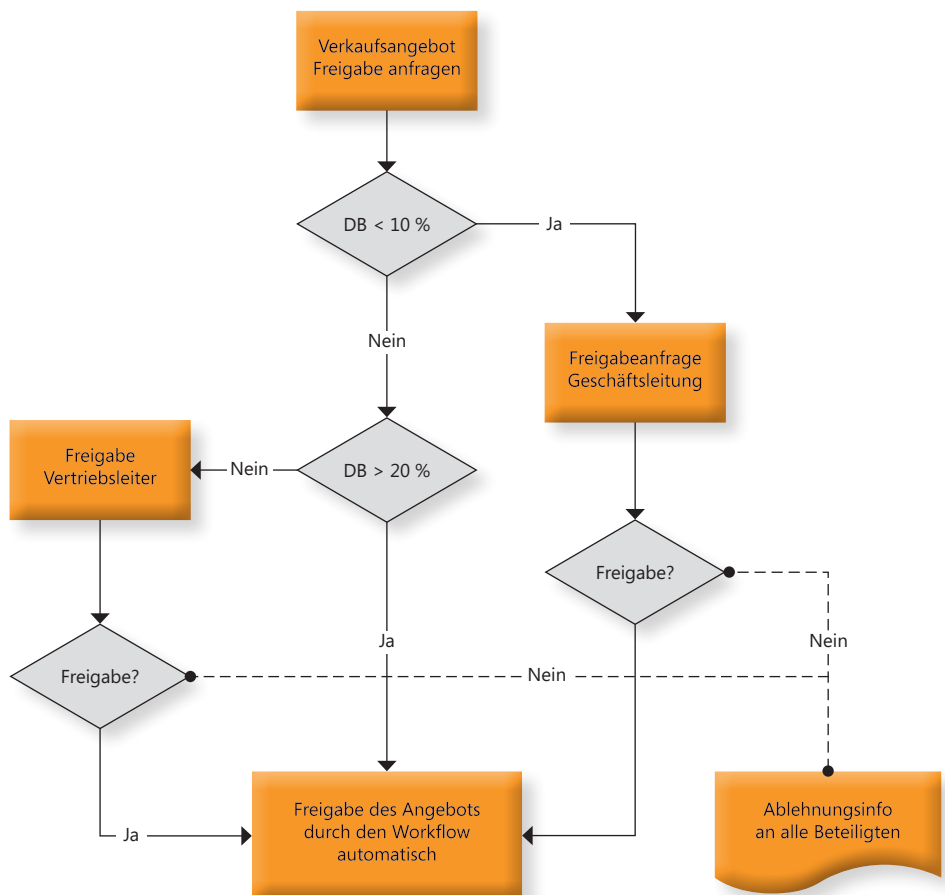

Vorhandene Workflowbibliotheken erleichtern die Einrichtung des gewünschten Workflows im Unternehmen.

Mussfelder und automatische Feldeinträge mit Startwerten

Die Workflows von YAVEON können nicht verlassen bzw. abgeschlossen werden, bevor bestimmte Felder ausgefüllt sind. Darüber hinaus lassen sich typische Feldeinträge aufgrund der Eingangsbedingungen vorbelegen, so dass sich redundante Eingaben erübrigen. Der Workflow kann selbst Feldänderungen vornehmen.

Workflow-Beispiele

YAVEON ProE-SCM unterstützt verschiedene Workflowszenarien. Hier einige Beispiele:

A: So können ähnlich wie in SharePoint Benachrichtigungen auf Änderungen in Stammdaten abonniert werden.
Beispiel: Mitarbeiter A und B möchten über Änderungen am Artikelstamm informiert werden.

Zielobjekt	Art	Ebene	S... Link	Status	ODER Gru...	Beschreibung	Nachrichtenbetreff	Z...	Zeitstatus	Startdatum	kritisches Datum	Enddatum
10000						Strukturierte Artikelanlage						
20000												
30000	Aufgabe	1	✓	Erfolgt		Anlage Artikel	WiFi Basdaten für Artikel TEST.MS 12...		InTime	12.04.10 11:41	12.04.10 13:41	12.04.10
40000	System	2	✓	Erfolgt		Aut. Vorbereitung Standard...	Artikel TEST.MS 120410 wurde angelegt.			12.04.10 14:41	12.04.10 14:41	12.04.10
50000	Aufgabe	3	✓	Erfolgt		FIBU - Buchungsgruppen ...	FIBU-Buchungsgruppen für TEST.MS 1...			12.04.10 14:41	14.04.10 11:41	14.04.10
60000	Aufgabe	3	✓	Erfolgt		BK-Preise eintragen	Bitte Einkaufspreise für Artikel TEST.MS...			12.04.10 14:41	13.04.10 12:41	13.04.10
70000	Aufgabe	3	✗	In Be...		VK - Außenhandelsangab...	Bitte Außenhandelsangaben für TEST...		Verspätet	12.04.10 14:41	19.04.10 12:41	19.04.10
80000	Aufgabe	4	✗	In Be...		KK-Preise eintragen			Verspätet	19.04.10 14:41	21.04.10 13:41	21.04.10

Beispiel einer workflowunterstützten Artikelstammdatenanlage

B: Es können periodische Workflows definiert werden. Zum Beispiel erhalten Sie jeden Morgen die Informationen über verspätete Einkaufsbestellungen und/oder auch Artikel, deren Mindestbestand unterschritten ist.

C: Workflows im Prozess. Beispiel 1: Information an den Einkäufer nach verbuchtem Wareneingang im Lager mit detaillierter Angabe über Mengen, Chargen, Gefahrgut-Status, Mindesthaltbarkeitsinformationen.

Beispiel 2: Beim Verschieben eines Fertigungsauftrages werden die betroffenen Sachbearbeiter im Verkauf über die verschobene Produktion Ihrer Aufträge benachrichtigt.

D: Die Workflows können aber auch mit weiteren Logiken verknüpft sein. So können einerseits Mussfelder abgeprüft werden. Vorgänge können dann nicht abgeschlossen werden, wenn definierte Muss-Felder nicht gefüllt bzw. die Daten nicht dem Vorgabeparameter entsprechen.

E: Andererseits können Workflows in Abhängigkeit von den Ausgangsbedingungen unterschiedlich sein. Zum Beispiel können die Freigabeprozesse bei hohen Budgets oder bei bestimmten Lieferadressen sich ändern.

Beispiel: Bestellung mit Gefahrgütern müssen zunächst im Lager und in der QM freigegeben werden und zusätzlich – abhängig vom Bestellwert – vom Einkaufsleiter.

F: Workflows können auch als prozessstrukturierende Abläufe eingerichtet werden, sodass bestimmte Vorgänge in definierten Steps abgearbeitet werden müssen.

Beispiel: Ein Artikel wird durch den Einkauf angelegt, die Finanzbuchhaltung erfasst anschließend die Buchungsgruppen. Sowohl EK-Preis-Verhandlung, als auch die Definition der Außenhandelsangaben können nun parallel durchgeführt werden. Nach Abarbeitung aller vorherigen Aufgaben kann der Verkauf die Preise definieren. Der Workflow entsperrt den Artikel nun selbständig.

Soviel Ordnung war noch nie.

Einfachheit

YAVEON ProE-SCM für Microsoft Dynamics NAV zeichnet sich durch eine modulare Struktur, eine sehr leichte Integration und seine einfache Konfigurierbarkeit im betrieblichen Alltag aus. Anpassungen an unterschiedliche Debitoren lassen sich über eine Parametrierungsmatrix in der Regel selbst vornehmen. Ganz im Sinne einer pragmatischen und prozessorientierten Unternehmensführung.

YAVEON ProE-SCM ist die einfache Lösung, mit der Sie den Datenaustausch mit Kunden und Lieferanten auf effiziente und sichere Weise gestalten.

Archivierung

Ohne weitere Kosten und Zutun können alle versendeten Belege und Geschäftsdokumente automatisch als pdf-Datei direkt in Microsoft Dynamics NAV archiviert werden.

Dies geschieht direkt am Beleg, sodass jederzeit einfach und schnell wieder auf die archivierte Datei zugegriffen werden kann. Alle Dateien werden sowohl beim Export, als auch beim Import in ein Archivverzeichnis gespeichert und mit Datumstempel versehen. Weiterhin wird neben der importierten Datei auch die Archivdatei in einer YAVEON ProE-SCM-Aktivität protokolliert und ist somit sofort und ohne lange Sucharbeit für den Sachbearbeiter auffindbar.

Daten werden beim Einlesen zusätzlich in der Applikation archiviert, wodurch versehentlich gelöschte oder wiederbenötigte Daten schnell wiederherstellbar sind.

Was in allen Modulen stets dabei ist:

- Einheitliche Parametrierung
- Automatisierung
- Protokollierung
- Archivierung
- Zeitplanung
- Frei konfigurierbar

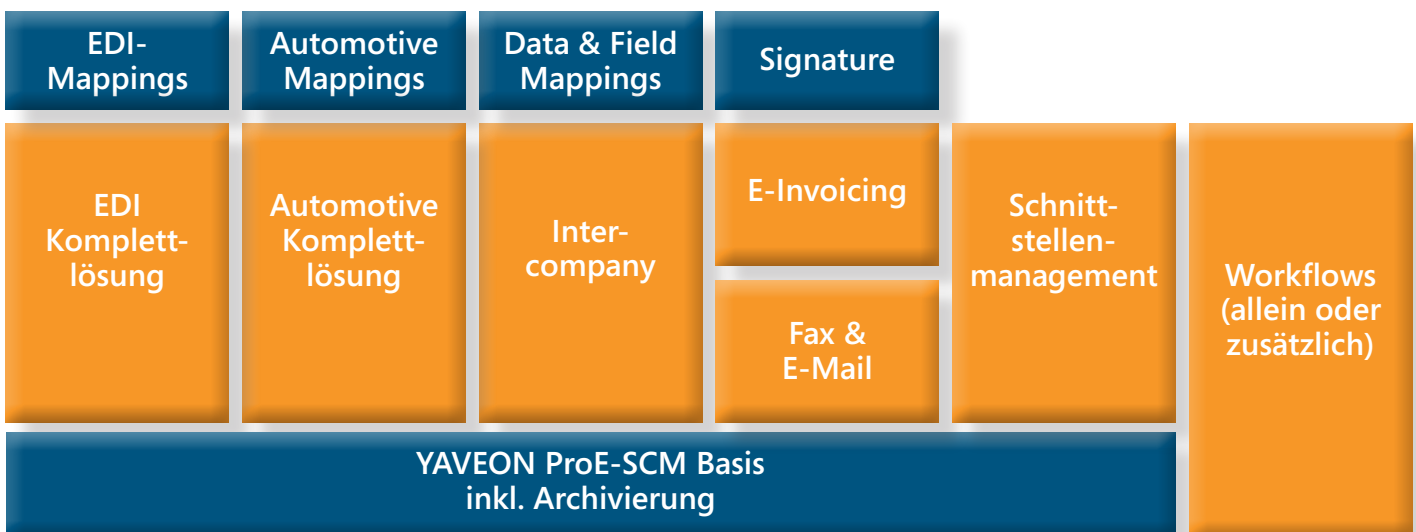

Die Module können aufbauend von unten in beliebiger Kombination eingesetzt werden.

Microsoft Dynamics steht für integrierte, anpassungsfähige Unternehmenslösungen, die zur langfristigen Sicherung Ihres Erfolgs beitragen und Sie darin unterstützen, schnell fundierte Geschäftsentscheidungen zu treffen. Microsoft Dynamics folgt in Design und Funktion den bekannten Microsoft-Standards und ist eng mit den Microsoft-Produkten verzahnt. Täglich anfallende Aufgaben und zentrale Geschäftsprozesse in den Bereichen Finanzmanagement, Customer Relationship Management und Supply Chain Management können durchgängig automatisiert und optimiert werden.

**Jetzt informieren unter www.yaveon.de oder
Telefon 0931/46 555-0**

YAVEON AG

Prymstraße 3 | 97070 Würzburg

Tel.: 0931/46 555-0 | Fax: 0931 46 555-299

eMail: info@yaveon.de | www.yaveon.de